Pastoraler Raum
An Egge und Lippe

PFARRNACHRICHTEN

Sonntag, 20. September – 25. Sonntag im Jahreskreis **20. bis 27. September** **31 / 2026**

Lesungen: Jes 55,6-9; Phil 1,20ad-24.27a
Evangelium: Mt 20,1-16

„Ist dein Auge böse, weil ich gut bin?“



Liebe Mitchristinnen und Mitchristen im Pastoralen Raum,
wie vielfältig ist doch diese Kirche! Ein Ort, an dem sich Jung und Alt trifft. Ein Ort, der offen ist für alle Menschen mit ihren ganz eigenen Lebensfragen und Lebensthemen. Ich bin dankbar dafür, dass ich diese Vielfalt von Kirche Woche für Woche erfahren und ganz intensiv spüren darf. Da sind Orgelschülerinnen und Orgelschüler, da sind Kinder vom Kindergartenalter bis in die sechste Klasse und da sind Menschen, die mitten in ihrem Berufsleben stehen oder es bereits hinter sich gebracht haben und jetzt ihren wohlverdienten Ruhestand genießen. Das alles sind knapp 100 Menschen, die ich jede Woche im Unterricht oder in den Chorproben treffen darf. Jeder und jede von ihnen ein Individuum. Jeder und jede von ihnen mit einer ganz eigenen Persönlichkeit. Jeder und jede von ihnen mit einer ganz eigenen Lebensgeschichte. Und doch haben alle diese Menschen etwas gemeinsam: sie brennen für die Musik. Ganz bewusst lassen sie den Alltag hinter sich, üben für den nächsten Orgelunterricht, kommen zu den Chorproben und bereiten sich auf den nächsten Auftritt vor. Sie feiern gemeinsame Feste und unternehmen Fahrten. Man trifft sich wöchentlich, man kennt sich. Und auch, wenn man im Alltag vielleicht nichts miteinander zu tun hat, entsteht für diesen Moment eine unglaublich starke Gemeinschaft. Egal ob arm oder reich, groß oder klein, ob dick oder dünn. All diese Menschen stellen sich bewusst oder unbewusst in Gottes Dienst, getragen von der Musik. Und damit bringen sie - bewusst oder unbewusst - die Frohe Botschaft in die Welt. Wie vielfältig ist doch diese Kirche!
Ihr
Erik Strohmeier, Kirchenmusiker



Gottesdienste vom 19. September bis 27. September

Samstag, 19. September		**Hl. Januarius**
17:00	St. Martin Bad Lippspringe	**Vorabendmesse** mit Messdienereinführung (Ste)
18:30	St. Johannes Bapt. Schwaney	**Vorabendmesse** (Ker)
18:30	St. Joseph Marienloh	**Wort-Gottes-Feier** (Sos)
19:00	St. Dionysius Buke	**Abendlob**

Sonntag, 20. September		**25. Sonntag im Jahreskreis**
07:45	Missionshaus Neuenbeken	**Hl. Messe**
09:30	St. Marien Neuenbeken	**Hochamt** (MzS)
09:30	St. Dionysius Buke	**Wort-Gottes-Feier** (Mach)
09:30	St. Marien Schlangen	**Hochamt** (Ste)
11:00	Hl. Kreuz Altenbeken	**Hochamt** mit sakramentalem Segen zum Abschluss des Patronatsfestes Heilig Kreuz, mitgestaltet vom Kirchenchor Benhausen (Ste)
11:00	St. Martin Bad Lippspringe	**Hochamt** (Huf)
11:00	St. Alexius Benhausen	**Wort-Gottes-Feier**
14:00	St. Joseph Marienloh	**Tauffeier** (NN)
17:00	Friedenskapelle BL	**Hl. Messe** 39. Jahrfeier, musikalische Begleitung Kolping-Musikverein (Ker)

Montag, 21. September		**HL. MATTHÄUS**
07:00	Missionshaus Neuenbeken	**Hl. Messe**
18:00	St. Johannes Bapt. Schwaney	**Rosenkranzgebet** kfd
19:00	St. Dionysius Buke	**Abendlob**

Dienstag, 22. September		**Hl. Mauritius und Gefährten**
07:00	Missionshaus Neuenbeken	**Hl. Messe**
09:00	St. Martin Bad Lippspringe	**Hl. Messe** (Ker)
15:00	St. Martin Bad Lippspringe	**Rosenkranzgebet**
19:00	St. Dionysius Buke	**Hl. Messe** (Ret)

Mittwoch, 23. September		**Hl. Pio da Pietrelcina (Padre Pio)**
07:00	Missionshaus Neuenbeken	**Hl. Messe**
10:15	Seniorenzentrum Altenbeken	**Hl. Messe** (Huf)
15:00	St. Martin Bad Lippspringe	**Rosenkranzgebet**
17:00	St. Marien Schlangen	**Weggottesdienst** Kommunionkinder (Sos)
17:00	Schönstattkapelle Benhausen	**Hl. Messe**
17:00	St. Joseph Marienloh	**Rosenkranzgebet**
18:00	St. Marien Neuenbeken	**Aussetzung/ 18:30 Hl. Messe** (Ste)
19:00	St. Johannes Bapt. Schwaney	**Hl. Messe** (Neu)

Donnerstag, 24. September		**Hl. Rupert und hl. Virgil**
14:30	St. Martin Bad Lippspringe	**Hl. Messe** 60+ (Ker)
17:00	Hl. Kreuz Altenbeken	**Eucharistische Anbetung**
17:30	Hl. Kreuz Altenbeken	**Rosenkranzgebet**
17:45	Missionshaus Neuenbeken	**Hl. Messe**
18:00	Hl. Kreuz Altenbeken	**Hl. Messe** (Huf)
18:00	St. Joseph Marienloh	**Aussetzung/Hl. Messe** (MzS)

Freitag, 25. September		**Hl. Niklaus von Flüe, Hl. Adalhard von Corvey**
07:00	Missionshaus Neuenbeken	**Hl. Messe**
08:30	St. Alexius Benhausen	**Hl. Messe** (Ker)
10:00	Füllenhof Schwaney	**Hl. Messe** (Huf)
13:00	St. Marien Neuenbeken	**Trauerfeier**, anschl. Beisetzung (Hüs)
15:30	Martinstift Bad Lippspringe	**Kommunionandacht** (Fra)
18:00	Kreuzkapelle Altenbeken	**Hl. Messe** (Ste)

Samstag, 26. September		**Hl. Kosmas und hl. Damian**
07:00	Missionshaus Neuenbeken	**Hl. Messe**
10:00	Josefshaus Bad Lippspringe	**Hl. Messe** (Ste)
10:00	Teutoburger Wald Klinik BL	**Wortgottesdienst** mit Kommunionfeier
17:00	St. Johannes Bapt. Schwaney	**Kneipengottesdienst** im Gasthof Lerch mit der Chorgemeinschaft (Ste)
17:00	Forum Maria Mater	**Wort-Gottes-Feier** mit den Caravelli-Schwestern (Mach)
19:00	St. Dionysius Buke	**Abendlob**

Sonntag, 27. September		**26. Sonntag im Jahreskreis**
07:45	Missionshaus Neuenbeken	**Hl. Messe**
09:30	St. Marien Neuenbeken	**Hochamt** (Neu)
09:30	St. Dionysius Buke	**Hochamt** mit den Caravelli-Schwestern aus Peru (Ker)
11:00	St. Martin Bad Lippspringe	**Hochamt** (Jak)
11:00	St. Marien Schlangen	**Familiengottesdienst** zum Pfarrfest (Ste)
11:00	St. Alexius Benhausen	**Hochamt** (Ret)
11:00	Hl. Kreuz Altenbeken	**Hochamt** mit den Caravelli-Schwestern aus Peru (Ker)
11:00	St. Joseph Marienloh	**Hl. Messe** zum Erntedank (MzS)

St. Martin Bad Lippspringe: Rosenkranzgebet täglich um 15:00 (außer Sonntag und Montag)
Lindenkapelle: geöffnet an Sonn- und Feiertagen von 10:00 - 19:00
Schönstattkapelle in Benhausen: täglich geöffnet 14:30 – 18:00; Hl. Messe mittwochs 17:00 (ab Oktober 16:00), eine Stunde vorher Rosenkranzgebet; jeweils am 2. Donnerstag im Monat 10:00 Anbetung
Missionshaus Neuenbeken: Montag, Dienstag, Mittwoch, Freitag, Samstag: 7:00 Hl. Messe mit Laudes // Sonntag/Feiertag: 7:45 Hl. Messe; 18:00 Vesper // Donnerstag 17:45 Vesper und Hl. Messe

Verstorbene aus unseren Gemeinden

St. Marien Schlangen: Herr Helmut Wobbe, 85 Jahre
St. Joseph Marienloh: Frau Katharina Timpe, 75 Jahre

Sie mögen ruhen in Frieden und das Ewige Licht leuchte ihnen.



Kollekten

20.09.	Pastoraler Raum	Caritas
27.09.	Pastoraler Raum	Förderung von Priesterberufen in Lateinamerika

Caritas-Jahreskampagne 2026: „Zusammen geht was. Caritas verbindet Generationen“



Unsere Gesellschaft steht vor großen Aufgaben -demografischer Wandel, soziale Ungerechtigkeit, Krisen und Auseinandersetzungen. Diese Herausforderungen meistern wir nicht im Gegeneinander oder Nebeneinander, sondern nur im echten Miteinander. Wenn die wertvollen Erfahrungen der Älteren und die frischen Perspektiven der Jüngeren zusammenkommen, wächst der Zusammenhalt in unserer Nachbarschaft. Die Caritas vor Ort baut genau diese Brücken: Sie schafft Begegnungsräume und unterstützt Menschen in ihren unterschiedlichen Lebenssituationen. Die Sorge für die Menschen am Rande und der Zusammenhalt der Generationen gehören zum Kern unseres Auftrags.
Der Caritas-Sonntag 2026 bietet eine wunderbare Chance, die Bedeutung dieser Dienste für die gesamte Gesellschaft in den Mittelpunkt zu rücken. Besonders für Projekte, die das Zusammenleben vor Ort prägen, leisten die Kollekten einen ganz wichtigen Beitrag. Oft geben sie den Ausschlag für eine besondere Hilfestellung, die im Normalfall nicht möglich wäre.
Mit der Kollekte unterstützen die Spenderinnen und Spender die wichtige konkrete caritative Arbeit vor Ort. Sie helfen damit, Menschen ganz konkret zu unterstützen. Dafür danken wir allen, die daran mitwirken, als Hauptberufliche und Ehrenamtliche in Caritas und Pastoral sowie den vielen Spenderinnen und Spendern! - *Homepage Diözesan-Caritasverband Paderborn*

INFORMATIONEN FÜR DEN PASTORALEN RAUM

Bitte beachten:

Aus organisatorischen Gründen erscheinen zwei kommende Pfarrnachrichten als Doppelausgabe:

11.10. – 25.10. (Redaktionsschluss Dienstag, 06.10.)
25.10. – 08.11. (Redaktionsschluss Dienstag, 20.10.)

Angebote an der Friedenskapelle

- *Sonntag, 20. September, 17:00*

Anlässlich des 39-jährigen Bestehens der "Bruder Klaus Friedenskapelle e.V. Bad Lippspringe" laden wir herzlich ein zur Eucharistiefeier. Zelebranten sind Propst Stephan Schröder aus Arnsberg und Pfarrer Georg Kersting. Der Kolpingmusikverein Bad Lippspringe wird die Messe musikalisch begleiten. Üblicherweise ist der Zugang zu Veranstaltungen an der Friedenskapelle frei.

Peruanische Seelsorgeschwestern wieder bei uns zu Gast

Am 26. und 27. September sind die Peruanischen Seelsorgeschwestern wieder in unseren Gemeinden zu Gast. Im Rahmen des Gottesdienstes berichten sie von Ihrer Arbeit und bitten um Spenden für ihre Projekte. Am Samstag, 26. September, wirken die Schwestern um 17:00 bei der Wort-Gottes-Feier im Forum Maria Mater (Pfarrheim St. Marien Bad Lippspringe). Am Sonntag, 27. September, sind sie am 9:30 St. Dionysius Buke und um 11:00 in der Messfeier in der Pfarrkirche Heilig Kreuz in Altenbeken.

Ökumenischer Gottesdienst zum Schöpfungstag

Die Kollekte beim ACK -Gottesdienst am 6. September im GlaubensGarten in der Gartenschau Bad Lippspringe erbrachte den sehr schönen Betrag von 306,70 € für die Schulmaterialkammer der Evangelischen Gemeinde in Bad Lippspringe. Damit können acht Kinder mit den nötigen Heften, Stiften, Mappen etc. ausgestattet werden. Ein wichtiger Beitrag zu Bildung und einem guten Start ins Leben. – Pfarrer Georg Kersting / Pfarrerin Antje Lütkemeier

Messdienerwochenende

Am vergangenen Wochenende hatte die Leiterrunde alle Messdienerinnen und Messdiener des Pastoralen Raumes zu einem Wochenende nach Altenbeken eingeladen. Neben Bogenschießen und einem Bastelworkshop stand auch ein Großgruppenspiel und ein schöner Abend am Lagerfeuer an. Nach der Übernachtung im Pfarrheim feierten alle am Sonntagmorgen die Messe, in der drei Messdienerinnen aus Altenbeken feierlich durch Pastor Steden eingeführt wurden.



Kommunion-Aktiv-Nachmittag für Benhausen-Neuenbeken - Marienloh

Am Freitag, 11. September, trafen sich die 28 Kommunionkinder 2027 aus Benhausen, Neuenbeken und Marienloh mit Gemeindereferentin Christine Sosna zu einem bunten Kommunion-Aktiv-Nachmittag in St. Martin in Bad Lippspringe. Der Nachmittag begann mit einem

gemeinsamen Weggottesdienst in der Kirche. Danach gab es erst einmal eine kleine Stärkung mit Kuchen, bevor es in die verschiedenen Workshops ging. Bei der Kirchen-Rallye konnten die Kinder die Kirche einmal auf ganz besondere Weise entdecken. Mit viel Kreativität gestalteten sie außerdem ihre Erstkommunionkerzen. Auch weitere Aktionen sorgten für Spaß, Bewegung und viele Begegnungen. Zum Abschluss gab es für alle Pizza, bevor der Nachmittag mit einem meditativen Impuls in der St.-Martins-Kirche ausklang. Es war ein fröhlicher, bunter und lebendiger Nachmittag, bei dem Gemeinschaft, Begegnung und Austausch im Mittelpunkt standen. Ein herzliches Dankeschön gilt allen Mitarbeiterinnen, die diesen Nachmittag mit viel Engagement vorbereitet und durchgeführt haben. Ein Dankeschön geht auch an die Kommunioneltern für die Kuchen- und Pizzaspenden – damit war für die Stärkung der Kinder bestens gesorgt.



Oratorium „Paulus“ von F. Mendelssohn Bartholdy
Nach langer und intensiver Probenarbeit führen die Evangelische Kantorei Bad Lippspringe und die Singgemeinschaft Salzkotten nun am Samstag, 26. September, um 18:00 gemeinsam mit dem Orchester „La Réjouissance“ und den Solisten Mark Grishin (Bass), Theo Rhode (Tenor) sowie der aus Paderborn stammenden Sopranistin Viola Westhues (Sopran) Felix Mendelssohn-Bartholdys beeindruckendes Oratorium „Paulus“ in der Martinskirche auf. Das Dirigat übernimmt der 19-jährige Kantoreileiter Kolja Maria Berning.



Vergünstigte Eintrittskarten mit Sitzreihenwahl sind noch im Vorverkauf zu 27€ (ermäßigt 17€) erhältlich in der Buchhandlung Waltemode sowie im Ticketcenter Paderborn. Restkarten gibt es an der Abendkasse zu 30€ (ermäßigt 20€).
Ein zweites Konzert -hier unter Führung des Chorleiters der Singgemeinschaft Thomas Rimpel- findet am Sonntag, 27. September, um 17:00 in der Salzkottener Marienkirche statt. Dafür sind vergünstigte Karten im Ticketcenter PB, im Bürgerbüro und der Buchhandlung Nicolibri in Salzkotten zu kaufen.

AUS DEN GEMEINDEN

St. Martin Bad Lippspringe

Familiengottesdienst zu Erntedank
Das Treffen zur Vorbereitung des nächsten Familienwortgottesdienstes am Sonntag, 4. Oktober, um 11:00 auf der Adlerwiese im Gartenschaugelände findet statt am Montag, 21. September um 19:30 im Zentralbüro.

Letzter Donnerstag 60+
Der Arbeitskreis „Letzter Donnerstag 60+ St. Martin“ lädt ein zur monatlichen Veranstaltung am 24. September.
Beginn ist um 14:30 mit einer Hl. Messe in der Pfarrkirche St. Martin. Danach ab 15:00 gemütliches Beisammensein beim Grillfest im Pfarrheim. Es ist keine Anmeldung erforderlich. Gäste sind immer herzlich willkommen.

Sommerleseclub 2026: Lesefreude und glückliche Gewinner in der Bücherei St. Martin
Große Freude herrschte bei den Verantwortlichen der katholischen öffentlichen Bücherei (KöB) St. Martin in Bad Lippspringe bei der Abschlussveranstaltung des diesjährigen Sommerleseclubs. Am Samstag, 5. September, wurden die eifrigsten jungen Leserinnen und Leser mit einer großen Verlosung und vielen attraktiven Preisen für ihre Leselust in den Sommerferien belohnt.
Über 70 Kinder im Alter von vier bis vierzehn Jahren hatten sich in diesem Jahr am Sommerleseclub beteiligt und während der Ferien zahlreiche Bücher aus der Bücherei ausgeliehen. Ziel der Aktion, die von vielen Büchereien und Bibliotheken durchgeführt wird, ist es, Kinder spielerisch für Bücher und das Lesen zu begeistern und damit die Leseförderung zu unterstützen.
Die jungen Teilnehmerinnen und Teilnehmer konnten ihre gelesenen Bücher auf Bewertungskarten beurteilen und aufschreiben, wie ihnen die jeweilige Geschichte gefallen hat. Die ausgefüllten Karten wanderten anschließend in eine große Lostrommel. Bei der Abschlussveranstaltung wurden die Gewinnerinnen und Gewinner daraus gezogen.



Auf die Kinder wartete eine große Auswahl an Sachpreisen, Spielzeug und Spielen. Jedes Kind, das am Sommerleseclub teilgenommen hatte, durfte sich über einen Preis freuen. Damit wollte das Büchereiteam den Einsatz und die Begeisterung aller jungen Leserinnen und Leser würdigen.
Besonders eifrig war der neunjährige Niklas Kirsch: Er hatte während des Sommerleseclubs stolze 30 Bücher ausgeliehen und gelesen.

Zum Abschluss bedankte sich das Büchereiteam bei den Firmen „Blumen Bee, Wolfram Gebäudetechnik, Elektrotechnik Tasche, Elmar Thiele Bedachungen, Meinolf Peters, NIEWELS und Blumen Tofall“ die als Sponsoren die Aktion mit ihren Spenden und Sachpreisen unterstützt und damit maßgeblich zum Erfolg des Sommerleseclubs beigetragen haben.
Für die Verantwortlichen der Bücherei St. Martin steht fest: Der Sommerleseclub war auch in diesem Jahr ein voller Erfolg – und hat bei vielen Kindern die Freude am Lesen geweckt und gefördert.

St. Marien Bad Lippspringe

Gemeinderat St. Marien
Die nächste Besprechung ist am Dienstag, 22. September, um 19:00 im Forum Maria Mater.

St. Marien Schlangen

Herzliche Einladung zum Pfarrfest!
Wir laden alle Gemeindemitglieder und Gäste herzlich zu unserem Pfarrfest am Sonntag, 27. September, von 11:00 bis 16:00 rund um die St. Marien-Kirche ein.
Freuen Sie sich auf ein fröhliches Miteinander mit Pommes, Bratwurst, Kaffee, Kuchen und erfrischenden Getränken. Für Klein und Groß gibt es außerdem eine Tombola, Kinderspiele und Kinderschminken.
Kommen Sie vorbei und verbringen Sie einen schönen Tag mit uns!



St. Alexius Benhausen

St. Joseph Marienloh

Erntedank-Gottesdienst in Marienloh
Unter dem Motto „Erntedank – gemeinsam danken und feiern“ lädt der Gemeinderat Marienloh am Sonntag, 27. September, um 11:00 ein zu einem Familiengottesdienst mit anschließendem Erntedank-Brunch auf dem Kirchplatz.



„Wenn jeder gibt, was er hat, dann werden alle satt“.
Wenn jede und jeder etwas Leckeres zum Teilen mitbringt, entsteht so ein abwechslungsreiches Büfett. Für warme und kalte Getränke und Rühreier sorgt der Gemeinderat. Bei schlechtem Wetter treffen sich alle im Niels-Stensen-Haus.
Die Vorabendmesse am Samstag, 26. September entfällt.

Jubiläen in der Bücherei
Im Rahmen eines Mitarbeitendenfestes in der Bücherei Marienloh wurden mehrere langjährig engagierte Mitarbeiterinnen für ihren besonderen Einsatz geehrt.
Auf 35 Jahre ehrenamtliche Mitarbeit kann Marianne Stratmann zurückblicken. Sie hat die Bücherei über viele Jahre geleitet und die positive Entwicklung maßgeblich vorangetrieben. Für 25 Jahre wurde Sabine Rethmeier geehrt, neben dem Dienst in der Ausleihe begleitet sie seit vielen Jahren das Bibliotheksführerschein-Programm für Kindergartenkinder. Beide Jubilarinnen erhielten als Zeichen der Anerkennung eine Urkunde sowie einen Buchgutschein von der Büchereifachstelle. Für jeweils 10 Jahre Mitarbeit wurden außerdem Annette Schmieta, Antonia Hoppe und Gudrun Magiera geehrt.
Das Jubiläum bot einen schönen Anlass, den langjährigen Einsatz und die Verbundenheit der Geehrten mit der Bücherei besonders hervorzuheben. Ihr ehrenamtliches Engagement trägt seit vielen Jahren dazu bei, dass die Bücherei Marienloh ein lebendiger Ort für Lesefreude, Begegnung und Gemeinschaft ist.


Linda Dülme und Julia Sanner vom Leitungsteam gratulieren ganz herzlich. Die Jubilare Marianne Stratmann (2.v.l.), Sabine Rethmeier (3.v.l.), Annette Schmieta (4.v.l.), Gudrun Magiera (5.v.l.) (es fehlt Antonia Hoppe). Foto Bücherei

St. Marien Neuenbeken

Heilig Kreuz Altenbeken

Familiengottesdienstkreis
Der Familiengottesdienstkreis trifft sich am Mittwoch, 30. September um 20:00 im Pfarrheim (unten) zur Vorbereitung des nächsten Gottesdienstes am Sonntag, 11. Oktober, um 11:00 in der Heilig Kreuz Kirche.

Geänderte Öffnungszeit im Pfarrbüro
Ab dem 1. Oktober ist Julia Brockmann zusätzlich zu Buke und Schwaney auch die Pfarrsekretärin für Altenbeken. Bitte beachten Sie die geänderte Öffnungszeit:
Mittwochs von 09:00 – 11:00

St. Dionysius Buke

St. Johannes Baptist Schwaney

Kulturfenster – Jenseits des Kirchturms

IMPULS ZU SONNTAG, 20. SEPTEMBER

Göttliche Arbeitszeiterfassung

Wir alle kennen den Ausgang des Gleichnisses
von den Lang- und Kurzarbeitern.
Er ist keine wirkliche Überraschung mehr,
doch liegt er noch immer
zum Gerechtigkeitsempfinden quer.

Was war da eigentlich los?
Hat der Gutsherr den Überblick verloren?
Keinesfalls, er hat die Lage
und die Arbeitszeiten voll erfasst –
er lässt sich nur nicht
von der herrschenden Logik erfassen!

Gottes Güte unterliegt nicht unseren Maßstäben.
Sie liegt über ihnen, ist ihnen überlegen.
Darüber zu murren, ist menschlich.
Sich an dem Gott, der „zu anderen gütig“ ist, zu freuen,
wäre göttlich.

Genau dazu sind wir vom Herrn des Weinbergs
berufen.

Dorothee Sandherr-Klemp (zu Mt 20,1-16a) aus: Magnificat. Das Stundenbuch 09/2026, Verlag Butzon & Bercker, Kevelaer; www.magnificat.de In: Pfarrbriefservice.de

Ob ich einen Nachschlag mag

ob ich einen Nachschlag mag
fragt mich der Sommer
gratis und mit vielen
Farb- und Konservierungsstoffen
ein Gaumenschmaus gratis

natürlich kann ich nicht widerstehen
ich nehme dankend an

und so dehnt er sich aus
dieser Sommer
drückt den Herbst
sanft aber bestimmt
an die Seite

nur die längeren Nächte
den frühen Morgen
überlässt er ihm

er verschwendet sich
vergoldet meine Tage

er webt mir einen feinen Mantel
aus warmem Licht und robustem Grün

Schutzkleidung
für das fröstelnde Grau
das unweigerlich kommen wird

aber jetzt noch nicht

jetzt
gibt es Nachschlag

Miriam Falkenberg, In: Pfarrbriefservice.de

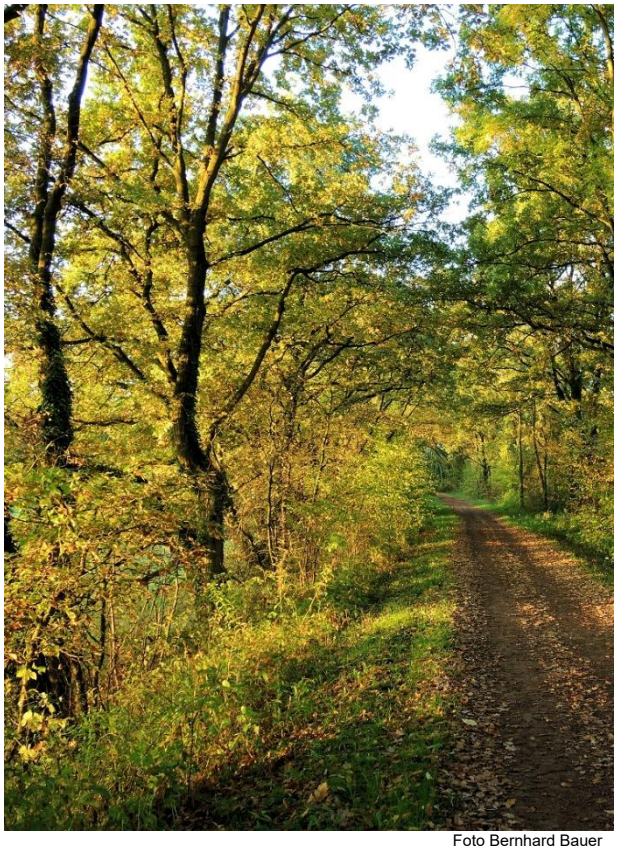

Foto Bernhard Bauer

PASTORALTEAM UND PFARRBÜROS

Pfarrer Georg Kersting
Tel. 05252 939145
kersting@pr-ael.de

Pastor Martin Hufelschulte
Tel. 05252 9359755
hufelschulte@pr-ael.de

Pastor Raphael Steden
Tel.
steden@pr-ael.de

Gemeindereferent Andre Hüsken
Tel. 05252 934877
huesken@pr-ael.de

Gemeindereferentin Christine Sosna
0152 28270003
sosna@pr-ael.de

Gemeindereferentin Martina Knoke
0172 2553492
knoke@pr-ael.de

Kirchenmusiker Erik Strohmeier
0174 6995671
kirchenmusik@pr-ael.de

Kur- und Klinikseelsorge Sr. M. Matthäa Massolle
Tel. 0151 12928601
m.massolle@medizinisches-zentrum.de

Reha-Seelsorge Sr. Mary Grace Sawe
Tel. 0172 2923739
sr.marygrace@pr-ael.de

Diakon Jürgen Franke
Tel. 05252 971385
franke@pr-ael.de

Pastor Dr. Dr. Marc Retterath (Subsidiar)
Tel. 05252 932311
retterath@pr-ael.de

Verwaltungsleiter Manuel Buschmann
Tel. 0175 2580384
buschmann@pr-ael.de

Homepage des Pastoralen Raumes
https://www.pr-ael.de
oder folgen sie uns auf Facebook

Herausgeber:
Pastoraler Raum An Egge und Lippe
V.i.S.d.P.: Pfarrer Georg Kersting
Martinstr. 5; 33175 Bad Lippspringe
Tel. 05252 939145
Fotos: privat oder pfarrbriefservice

Redaktionsschluss für Informationen/ Veranstaltungen und Messintentionen jeweils dienstags 11:00 Uhr
Beiträge als Mail bitte an: pfarrnachrichten@pr-ael.de

Zentralbüro St. Martin
Martinstr. 5, 33175 Bad Lippspringe
Andrea Bauer, Barbara Borde, Julia Brockmann, Ulrike Driller, Silvia Neumann
Tel. 05252 5803 / Fax 05252 934879
martin-bl@pr-ael.de
Öffnungszeiten:
Mo, Di, Mi, Fr 9:30 – 12:00 | Do 14:00 – 17:00

St. Marien
Grüne Str. 34b, 33175 Bad Lippspringe
Barbara Borde
Tel. 05252 4329 / Fax 932312
marien-bl@pr-ael.de
Öffnungszeit: Mi 14:00 – 16:30

St. Marien
Paderborner Str. 23, 33189 Schlangen
Andrea Bauer
Tel. 05252 7217 / Fax 975355
schlangen@pr-ael.de
Telefonanrufe und Mails werden automatisch weitergeleitet, persönliche Termine nach Vereinbarung

St. Joseph Marienloh
Detmolder Str. 359, 33104 Paderborn
Ulrike Driller
Tel. 05252 4248 / Fax: 05252 934108
marienloh@pr-ael.de
Öffnungszeit: Di 8:00 – 11:00

St. Alexius Benhausen
Stadtweg 5, 33100 Paderborn
Ulrike Driller
Tel. 05252 931111 / Fax: 05252 931112
benhausen@pr-ael.de
Öffnungszeit: Fr 8:00 – 11:00

St. Marien Neuenbeken
Roncalliplatz 1, 33100 Paderborn
Christian Driller
Tel. 05252 6265 / Fax: 05252 930933
neuenbeken@pr-ael.de
Öffnungszeit: Di 9:00 – 11:00

Heilig Kreuz
Kirchplatz 3, 33184 Altenbeken
Silvia Neumann
Tel. 05255 6143 / Fax 05255 9329353
altenbeken@pr-ael.de
Öffnungszeit: Mi 8:00 – 11:00

St. Dionysius Buke
Julia Brockmann
Tel. Zentralbüro 05252 5803
buke@pr-ael.de

St. Johannes Baptist Schwaney
Am Marktplatz 6, 33184 Altenbeken
Julia Brockmann
Tel. 05255 384
schwaney@pr-ael.de
Öffnungszeit: Do 15:00 – 17:00